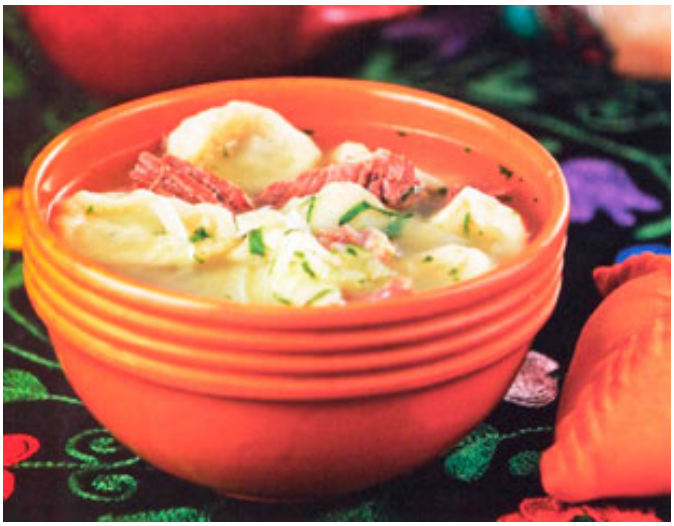


Ингредиенты:

- 200 г баранины с косточкой,
- 20 г моркови,
- 20 г репчатого лука,
- 100-150 г картофеля,
- 40 г пресного теста для салмы,
- 15 г топленого масла,
- перец горошком и соль по вкусу.

Приготовление

Мясо промыть, нареза**татарские рецепты** [illegible]